

EL COL·LECCIONISME DE TEMÀTICA TERRASSENCA (4) POSTALS (2) "Societat d'Urbanització Econòmica «LES FONTS»"

Les generacions anteriors i immediates a la postguerra han conegut les extremades evolucions de les Fonts de Terrassa. De zona residencial de la burgesia terrassenca dels anys 40, a barri gairebé suburbial dels 50 i fins els darrers anys que s'ha convertit en un barri més de la ciutat, només que més separat que els altres del centre urbà. Però el que, molts desconeixen és que fa 70 anys Les Fonts no existia. Les Fonts va néixer els anys 20 de la urbanització d'una finca per una societat formada per barcelonins i destacats terrassencs, entre els quals l'ex-alcalde catalanista Emili Soler i Anglada i el qui havia estat un dels fundadors i primer president del Gremi d'Artistes, l'afamat pintor Antoni Badrinas i Escudé.

SOCIETAT D'URBANITZACIÓ ECONÒMICA "LES FONTS" TERRASSA

OFICINES CENTRALS : LES FONTS - TELÈFON 5728 - TERRASSA

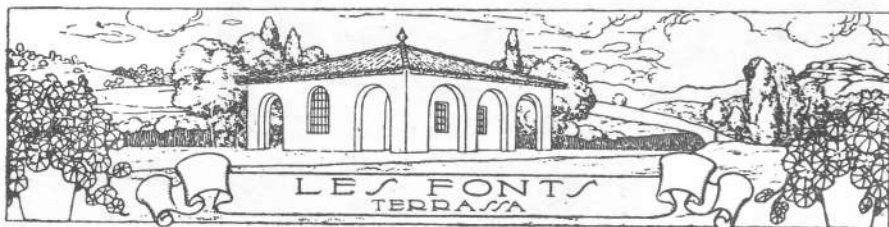

La finca sobre la qual va urbanitzar-se, a mig camí de Rubí a Terrassa, corresponia a Can Falguera, masia del segle XV, llavors ja reconvertida en Hotel-Restaurant. La Societat va anomenar a la urbanització "Les Fonts" perquè com explicava en un fulletó propagandístic "...trobem com a primera i gran atracció l'aigua que hi és tan abundosa i rica qualitat que ha fet que els iniciadors espontàniament se'ls acudís batejar el lloc escollit amb el nom agradable i significatiu de les Fonts"

El 14 d'agost de 1920 s'inaugurava el baixador dels ferrocarrils catalans que l'any anterior, havien arribat a Terrassa per primera vegada. El baixador estava situat a l'altra banda de la riera i de la carretera Barcelona-Terrassa per l'Arrabassada. Aquesta carretera dividia la hisenda arran mateix del Restaurant.

La Societat va editar com a promoció de la zona una col·lecció de postals de color verd-grisós. Varen ésser impreses a "Oliva de Vilanova Imp." de Barcelona, i no anaven numerades. La relació que suposem completa ordenada per ordre alfabètic de la primera lletra de les descripcions és la següent:

- | | |
|-------------------------|-----------------------------|
| 1) Camí de les moreres | 6) Jardí del Restaurant |
| 2) Camí del restaurant | 7) La Font de Sant Jordi |
| 3) Carretera de Rubí | 8) La Riera de Terrassa |
| 4) El baixador | 9) L'hotel-restaurant |
| 5) Font de Can Falguera | 10) Terrassa del Restaurant |

Les postals d'aquesta sèrie són curioses perquè mostren com era la zona abans d'urbanitzar-se; horts, vinyes i ufanosos alzinars. Sobta de veure el baixador i el camí de Can Falguera isolats, sense edificacions als voltants. També mostren els pollancs gegants que acotaven la carretera i el tou d'arbreda que resseguia els marges de la riera.

La sèrie, malgrat l'absència d'edificacions i d'expressió humana, és apreciada pels col·leccionistes i pot considerar-se escassa.

RCE

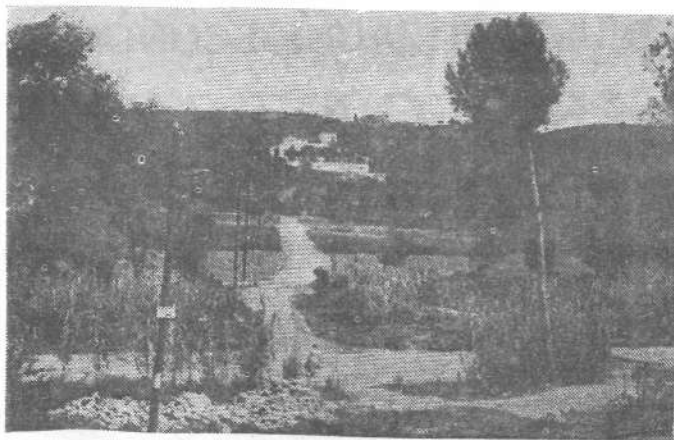

1) Camí del baixador del tren a Can Falguera (actual Mossen Climent Perra-mon)

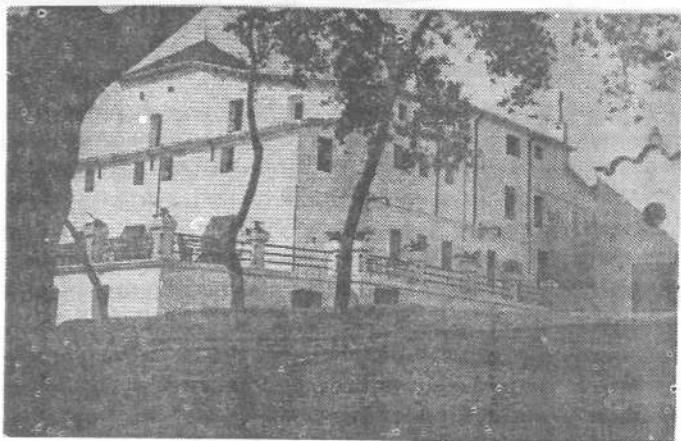

2) Can Falguera (actual Restaurant Les Fonts)

Proper Butlletí de Col·leccionisme (5): Programes (1) "Cinema La Rambla" (1)

RECTIFICACIÓ

El butlletí anterior era el tema de fitxes era el primer i no el 3r com erròniament hi figurava.